

Agropecuária abriu mais de 100 mil vagas em 2020

A agropecuária segue sendo o setor de atividade econômica que mais abriu vagas em 2020, com saldo positivo de 102.467 novas vagas de janeiro a setembro/2020. No mesmo período, o setor da construção civil abriu 102.108 vagas e da indústria 689 vagas. Serviços (-418.040) e Comércio (-345.677) fecharam postos em 2020. No total, o Brasil acumula fechamento de 558.597 postos de trabalho nos 9 primeiros meses do ano. (ver quadro 1 a seguir)

**Quadro 1- Saldo Líquido de Vagas, por setor de atividade econômica
Setembro e Acumulado no ano**

Setores	Setembro	Jan-Set
Agropecuária	7.751	102.467
Construção	45.249	102.108
Indústria geral	110.868	689
Comércio	69.239	-345.677
Serviços	80.481	-418.040
TOTAL	313.564	-558.597

Fonte: Ministério da Economia. Elaboração SUT/CNA.

Os dados de setembro revelam melhora da performance dos demais setores de atividade econômica no Brasil. Foi a maior abertura de vagas em setembro no Brasil, desde 2010. A Agropecuária continua abrindo vagas e, em setembro, a expansão mensal foi de 7.751 postos de trabalho.

**Gráfico 1- Saldo Líquido de vagas (Contratações - Demissões)
Agropecuária e Todos os Setores, no acumulado até setembro - de 2015 a 2020**

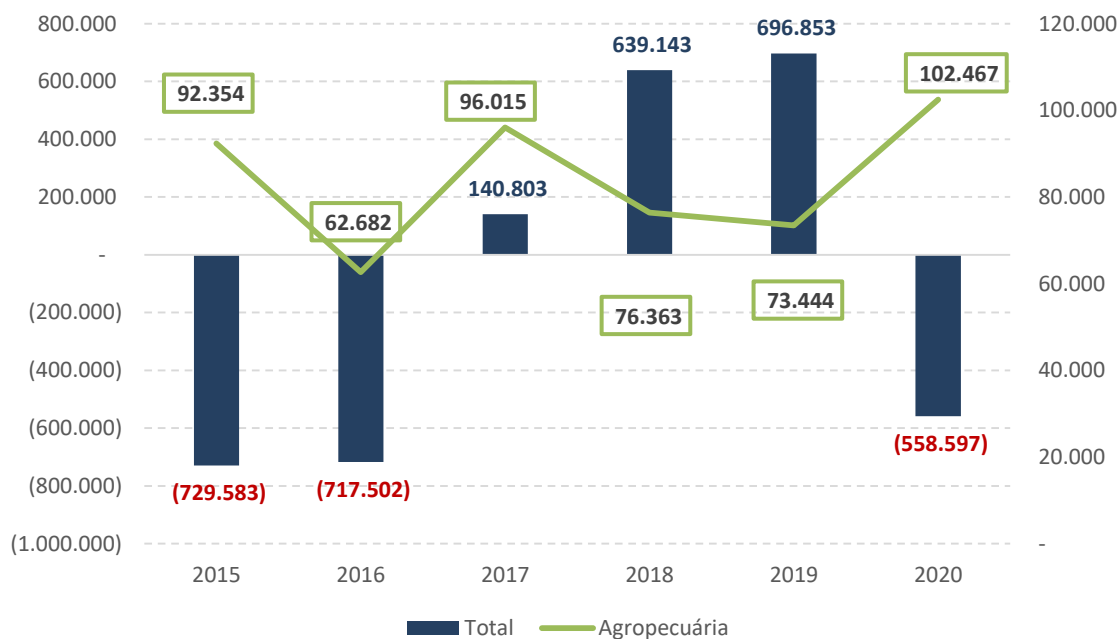

Fonte: Ministério da Economia. Elaboração SUT/CNA.

Das 7.751 vagas criadas pela agropecuária em setembro, os destaques em termos de atividades foram:

- Cultivo de Cana-De-Açúcar: 3.889
- Cultivo de Uva: 2.055
- Atividades de Apoio à Agricultura: 1.919
- Cultivo de Soja: 1.902
- Criação de Bovinos: 1.099
- Cultivo de Frutas de Lavoura Permanente: 821
- Cultivo de Cereais: 519
- Criação de Aves: 451
- Produção Florestal - Florestas Plantadas: 313
- Horticultura: 256

A expansão foi puxada, principalmente, pelos estados do Nordeste. O destaque é Pernambuco (+4.521 vagas), seguido por Rio Grande do Norte (+1.564), Bahia (+680) e Sergipe (+659), só no mês de setembro.

No acumulado de janeiro a setembro de 2020, as atividades agropecuárias que mais abriram vagas e que, portanto, mais contribuíram para o incremento de 102.467 vagas em 2020 foram:

- Atividades de Apoio à Agricultura: 16.320
- Cultivo de Cana-De-Açúcar: 16.143
- Cultivo de Soja: 12.747
- Cultivo de Café: 11.911

- Criação de Bovinos: 9.409
- Cultivo de Plantas de Lavoura Temporária: 8.104
- Cultivo de Frutas de Lavoura Permanente: 6.744
- Criação de Aves: 5.194
- Cultivo de Uva: 3.980
- Horticultura: 2.996

São Paulo, com expansão de 62.952 postos de trabalho, foi o Estado com melhor resultado na agropecuária no acumulado dos 9 primeiros meses de 2020, seguido de Minas Gerais (+7.324 vagas), Goiás (+6.625), Bahia (+6.008), Mato Grosso (+4.474) e Paraná (+3.865).

**Gráfico 2. Saldo Movimento em Setembro/2020 – Todos os Setores
(Contratações - Demissões) por UF, sem ajuste**

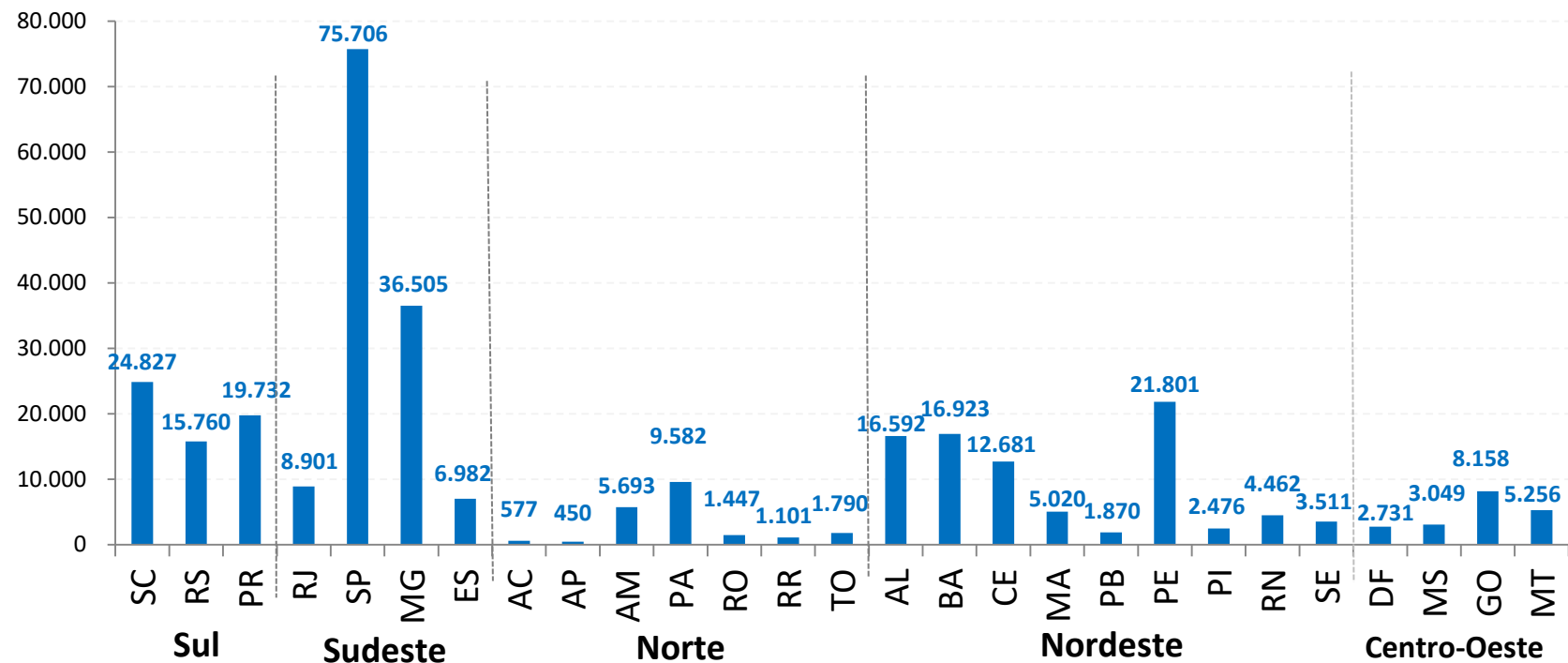

Fonte: Ministério da Economia – Novo CAGED. Elaboração SUT/CNA.

Gráfico 3. Saldo Movimento em Setembro - Agropecuária (Contratações - Demissões) por UF, sem ajuste

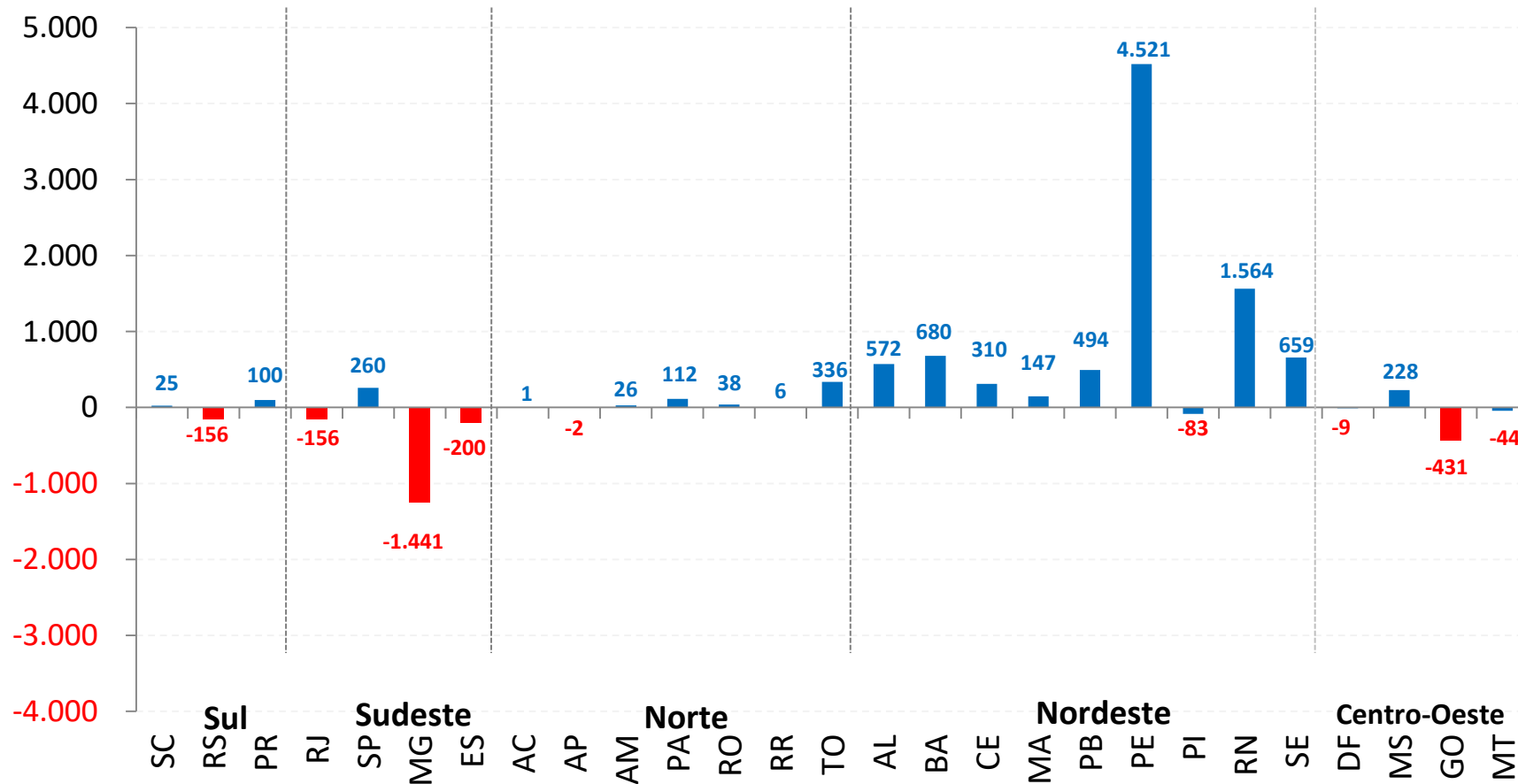

Fonte: Ministério da Economia – Novo CAGED. Elaboração SUT/CNA.

Confederação da Agricultura e Pecuária do Brasil – CNA:

Bruno Barcelos Lucchi - Superintendência Técnica

Natália Sampaio Sene Fernandes - Superintendência Técnica Adjunta

Núcleo Econômico:

Carolina Yuri Nakamura - Assessora Técnica

Fernanda Schwantes - Assessora Técnica

Gabriela Coser Rivaldo – Assessora Técnica

Isabella Bianchi - Estagiária

Paulo André Camuri – Assessor Técnico

Renato Conchon – Coordenador